

◆ 特典受け取り方法 ◆

- 1 チェックポイントにてチラシにスタンプを押しましょう。
(道の駅いちかわ)
- 2 チラシ下部「記念プレゼント交換券」に必要事項を記入しましょう。
- 3 ゴールのファミリーマート京成八幡駅前店の商品棚から「ファミマル 香ばしいココ 麦茶 / にごりの旨み 緑茶 / ひろがる芳醇 ジャスミン茶」のうちお好きな商品1点をお取りください。
①②が完了したチラシをご提示ください。



- ドリンク、オリジナル缶バッジの交換は「第94回さわやかウォーク」開催期間中に限ります。
- 他の方の分の受付はできません。交換券1枚につき1名さま分有効です。

【こちらへスタンプを押印してください】

道の駅いちかわ

【対応時間：9:00～19:00】

期間中休館日：11/11(月)・11/19(火)

※スタンプがない場合は特典をお渡しできません。

店舗確認印
引換時間
9:00～20:00
お渡し済み

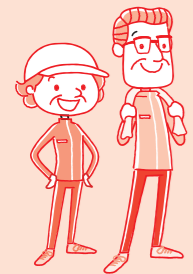

京成グループウォーク実施中!!

10月18日(金)～12月1日(日)

京成電鉄

新京成電鉄

北総鉄道

関東鉄道

※詳細は各社のHPをご覧ください。



4社完歩賞 Wチャンス!

抽選で
30名様
に当たる!



アサヒ十六茶(24本入り)
30名様にプレゼント!!

賞品提供：アサヒ飲料株式会社

切り取り線

第94回さわやかウォーク 記念プレゼント交換券

本交換券は、当ウォーク以外の目的では使用いたしません。

性別	ご年齢	京成線の乗車した駅または京成線に乗り換えた駅
		線
参加コースに○をつけてください▶▶		1. 一般コース(約10.7km) 2. 楽々コース(約8.8km)
今回の企画をどのようにお知りになりましたか? <input type="checkbox"/> 車内ポスター <input type="checkbox"/> 駅ポスター <input type="checkbox"/> チラシ <input type="checkbox"/> 京成電鉄HP <input type="checkbox"/> その他		

オリジナル缶バッジを4つそろえよう!

京成グループウォーク 実施中!
第94回 京・成・電・鉄

さわやかウォーク

紅葉色づく市川の歴史と史跡を巡る



開催期間 10/18(金)～12/1(日)

スタート 菅野駅 ▶▶▶ ゴール 京成八幡駅(ファミリーマート京成八幡駅前店)



一般コース 約 10.7 km
楽々コース 約 8.8 km

菅野駅

いちかわ文学の道

須和田公園

下総国分僧寺跡

チェックポイント
道の駅いちかわ
9:00～19:00
休館日：11/11(月)・11/19(火)

弁天池公園
曾谷公民館

百合台公園

ファミリーマート京成八幡駅前店

京成八幡駅

歩いて貰える特典

先着 1,600 名様

さわやかウォークスタンプシール帳、参加シール配布および記念品の交換は終了しました。

① ドリンク



② オリジナル缶バッジ

※デザインはゴールしてからの楽しみ!



【参加のご注意】

- ▶参加者1名様につき、京成線各駅に置いてあるマップ付きチラシを1枚持ってご参加ください。(スタート受付はありません。)
- ▶コース途中に案内看板、案内スタッフの配置はありません。地図でコースを確認して歩行してください。
- ▶交通法規は必ずお守りください。
- ▶当日は万全な健康管理のもとご参加ください。
- ▶こまめに休憩と水分補給を行い、危険を感じたらすぐに休憩、または中止してください。
- ▶歩行時は横に広がらず、他の歩行者、自転車、自動車等にご配慮ください。

- ▶歩きやすい靴・服装で参加しましょう。帽子や雨具のご持参をお勧めいたします。
- ▶病気、怪我、事故、盗難、物品紛失、その他参加者トラブル等についての責任は負いかねます。
- ▶天候による中止はありませんが、荒天時、日没後の歩行はおやめください。
- ▶ゴミはご自宅までお持ち帰りください。
- ▶住宅街を通る箇所があります。大声を出すなどの行為はおやめください。
- ▶寺社敷地や私有地での飲食はしないでください。
- ▶喫煙時はマナーをお守りください。
- ▶各施設の開館日、開館時間にご注意ください。

お問い合わせ 京成お客様ダイヤル TEL.0570-081-160

主催 京成電鉄株式会社 協力 船橋歩こう会 / 株式会社コミュニティー京成



さわやかウォーク

紅葉色づく市川の歴史と史跡を巡る

開催期間

10/18金~12/1日

ウォーキングマナー5ヶ条

- 1 やぁ!お早う 明るい挨拶 さわやかに
- 2 信号であわてず あせらず 待つ余裕
- 3 広がるな 参加者だけの道じゃない
- 4 自分のゴミ 自分の責任 持ち帰り
- 5 歩かせて いただく土地に感謝して

一般コース:

楽々コース:

お手洗い

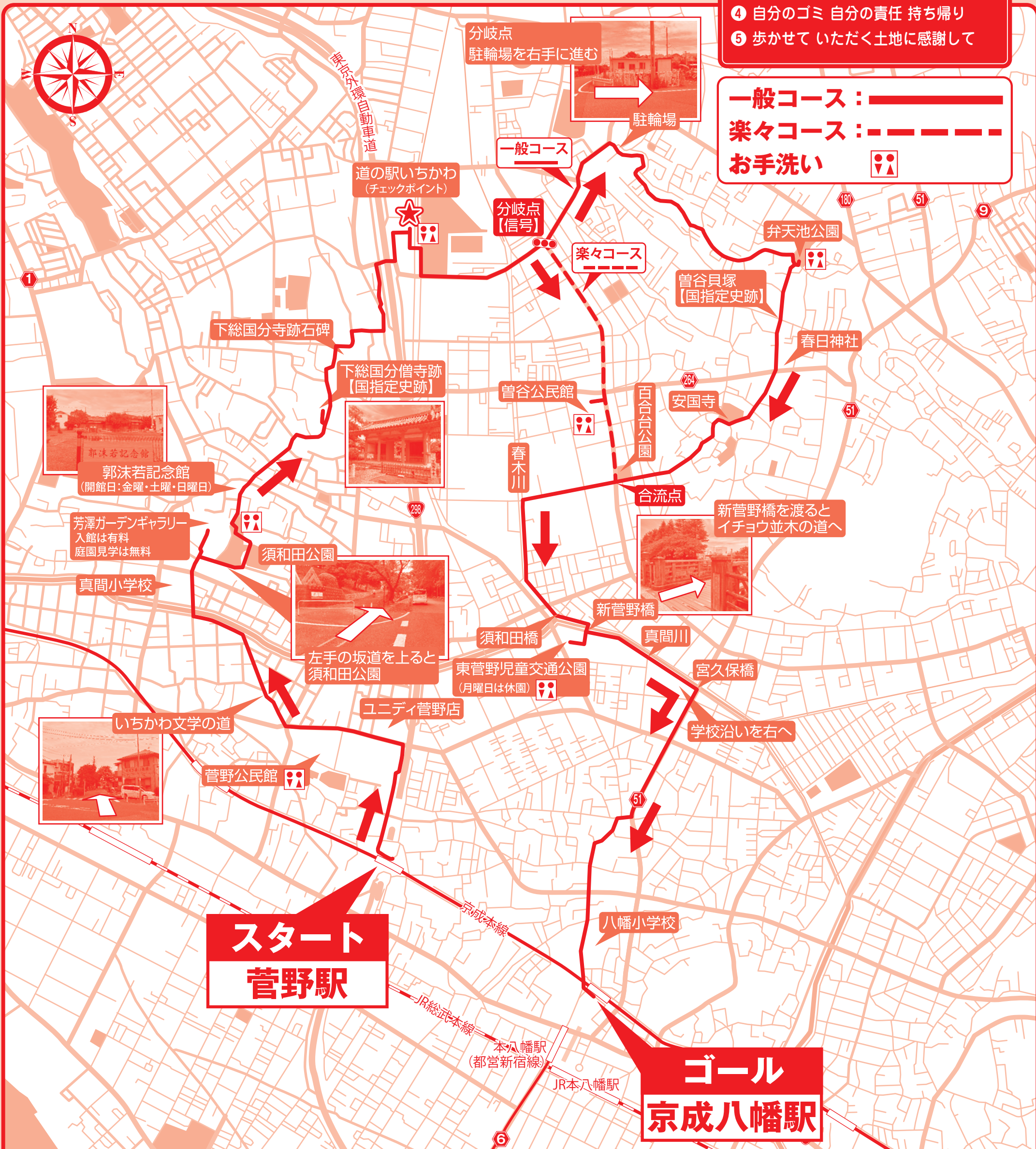

スタート
菅野駅

ゴール
京成八幡駅

スタート 菅野駅 ▶▶▶ ゴール 京成八幡駅(ファミリーマート京成八幡駅前店)

一般コース 約 10.7 km

楽々コース 約 8.8 km

菅野駅

いちかわ文学の道

須和田公園

下総国分僧寺跡

チェックポイント

道の駅いちかわ
9:00~19:00
休館日: 11/11 日
休館日: 11/19 四

井天池公園

百合台公園

京成八幡駅

ファミリーマート京成八幡駅前店

ゴール